
PORTRAITS
SELF LOVE
Votre séance
SEVERINE BEMON
WWW.SEVERINEBEMON.COM

BONJOUR *et* BIENVENUE

Il arrive un moment dans nos vies où l'on ressent le besoin de se retrouver, de se voir autrement, de renouer avec sa propre image. Ce besoin peut naître après une épreuve, à l'aube d'une nouvelle étape, ou simplement d'un désir profond d'authenticité.

C'est dans cet espace sensible et intime que je vous accueille. Un lieu où le regard posé sur vous est doux, bienveillant et jamais dans le jugement.
Ici, vous avez le droit d'être pleinement vous. Avec vos fragilités, vos forces, vos doutes, vos désirs. Vous avez le droit de vous exprimer, de vous révéler, d'être simplement présente à vous-même.

Bienvenue dans cette parenthèse de lumière, un moment suspendu, rien que pour vous.



★★★★★

“Cette séance, je l’ai faite pour me prouver que j’en étais capable. C’était un défi, un pas vers moi. Tu as tout de suite su m’accompagner, me comprendre, me rassurer. Jamais je ne me suis sentie jugée. Merci Séverine pour cette force tranquille que tu dégages. Tu m’as aidée à me reconnecter à moi-même.
”

Laura



A PROPOS DE MOI

Je suis photographe depuis 2015.

Mon parcours personnel m'a amenée à m'intéresser à la manière dont les femmes se perçoivent, souvent avec dureté, parfois avec honte, rarement avec amour.

Photographier des femmes est pour moi une mission. Créer des espaces où elles peuvent se révéler, s'autoriser à être elles-mêmes, se réconcilier avec leur image.

Basée à Cagnes-sur-Mer, au cœur de la Côte d'Azur, je reçois mes clientes dans un univers chaleureux, cocooning, propice à la confiance. Mon style est doux, lumineux, naturel. Mon regard est toujours respectueux, tendre, et profondément humain.

Ce que j'offre, c'est une expérience. Un moment de reconnexion. Une trace précieuse d'un instant où vous vous êtes choisie.

Séverine



L'EXPERIENCE

Des portraits qui ne sont pas que des images.

Je ne fais pas seulement des photos. J'accompagne des femmes à se voir autrement, à se reconnecter à leur essence.
Chaque séance est un cheminement. C'est un voyage intérieur, qui commence souvent par une intention – celle de s'aimer un peu plus, de se réapproprier son corps, de marquer un nouveau départ. Peu importe la raison, elle est toujours juste.
Mon rôle est de vous guider dans cette expérience, de vous créer un espace sécurisant où tout est possible : poser, danser, se laisser aller, sourire. C'est un acte de création à deux, mais qui part toujours de vous.
Je crois profondément que chaque femme porte en elle une lumière singulière. Mon regard, ma sensibilité et mon expérience sont là pour la révéler.















Photos

PRIVÉES

Je comprends l'importance de votre vie privée et protège la confidentialité de vos images. Je m'engage à préserver la confidentialité de vos photos et de vos informations personnelles. Aucune image n'est jamais partagée sans le consentement de mes clientes.

Pour toutes les photos de mon site Internet ou issues des réseaux sociaux, un accord de diffusion m'a été donné par mes clientes pour cet usage précis et limité dans le temps.



★★★★★

“Je n’oublierai jamais cette séance.”

Je sortais d’une période difficile, et tu m’as offert un moment hors du temps. Grâce à toi, j’ai retrouvé une part de moi que j’avais perdue. Tu m’as redonné de la lumière. Merci, Séverine, pour ta délicatesse et ton talent.

Virginie M.

★★★★★

“J’ai longtemps repoussé cette séance.”

Je ne me sentais pas « prête ». Et puis un jour, j’ai osé. Et je ne regrette rien. Tu m’as accueillie comme j’étais, sans jugement, avec douceur et patience. C’est ce qui m’a permis de me lâcher. Aujourd’hui, je regarde mes photos avec fierté.

Mélanie P.



LE STUDIO

Mon studio est situé à l’entrée de Cagnes-sur-Mer, dans les Alpes Maritimes. Il est facile d’accès, à 5 mn de l’autoroute A8, Parking facile et gratuit au pied de l'immeuble.

Garantir un environnement intime le plus relaxant et confortable possible est ma priorité. Mon studio est un espace où vous pouvez exprimer votre personnalité et vous sentir en confiance.

Adresse : avenue du Domaine du Loup, 06800 Cagnes-sur-Mer





RETOUCHES

Respecter l'authenticité,
Sublimer la vérité

Ma retouche a pour objectif de sublimer, jamais de transformer. J'harmonise la lumière, et apporte de la douceur à l'ambiance de vos images tout en respectant votre apparence naturelle.

Je ne retouche pas les éléments qui font partie de votre identité : rides, cheveux blancs, cicatrices, vergetures, grains de beauté, taches de rousseur ou variations naturelles de pigmentation. Ces caractéristiques ne sont pas des défauts à mes yeux.

Les retouches incluses concernent uniquement les éléments temporaires ou occasionnels (imperfections passagères, rougeurs ponctuelles, petites marques récentes).

Mais je reste à l'écoute de vos envies et craintes que nous aborderons en tout début de séance.



LES ÉTAPES



01 Préparation du shooting

Une fois la date de votre session confirmée, nous commencerons à concevoir le shooting de vos rêves, en échangeant sur votre vision, vos envies et vos attentes. Un guide de conseils vous sera également envoyé.

02 Le shooting

Le jour de la séance, nous commençons par un temps d'échange autour d'un café, en découvrant les habits que vous avez apportés. Pendant la séance, je vous guide, vous positionne, corrige votre posture, je vous propose des poses avec des angles de prise de vue qui vous mettront en valeur.

03 Galerie & Sélection

Vous choisirez vos photos préférées à partir de votre galerie privée. Les photos sélectionnées seront retouchées une par une.

04 Livraison de vos produits

Profitez de vos images retouchées via votre galerie privée et téléchargez-les. Selon la formule choisie, recevez ensuite votre album, imprimé avec soin.









VOTRE EXPERIENCE

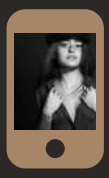

SESSION PERSONNALISÉE

Nous échangerons ensemble pour que vos photos vous correspondent totalement. Un guide personnalisé vous sera envoyé après confirmation de votre réservation.

UN MOMENT POUR VOUS

La séance commence toujours en douceur, par un temps d'échange autour d'un café ou d'un thé. Vous prenez le temps de vous installer et de vous détendre avant la première photo.

SESSION ET PHOTOS PRIVÉES

Lors de votre séance, vous êtes dans un espace intime et bienveillant, uniquement avec moi. Vos photos sont entièrement privées et restent strictement confidentielles.

SÉANCE ENTIEREMENT GUIDÉE

Des poses aux expressions, vous serez guidée en douceur à chaque étape pour les résultats les plus flatteurs.

VOUS CHOISISSEZ VOS PHOTOS

C'est vous qui choisissez vos photos, selon ce qui vous touche le plus. Je peux vous guider et vous conseiller si vous en ressentez le besoin. Votre sélection reste un moment personnel et serein, en toute liberté.

RETOUCHES PERSONNALISÉES

Chaque image est soigneusement retouchée pour vous mettre en valeur en préservant votre authenticité. La retouche prendra également en compte vos remarques.

LES AMBIANCES

Une ambiance, c'est un décor, une lumière et une intention. Selon votre formule, vous en choisissez une (Parenthèse), deux (Signature) ou autant que vous le souhaitez (Héritage). Nous les choisissons ensemble lors de l'échange préparatoire.





Naturelle

Lumière du jour, draps froissés, une chemise trop grande… Une ambiance douce et spontanée, comme un matin rien qu'à vous.

POUR QUI ?

Pour celles qui rêvent d'images authentiques, tendres et lumineuses, dans un cadre simple et rassurant. Idéale pour une première séance.

Éditoriale

Fond studio, lumière sculptée, poses guidées : des portraits élégants, dignes d'un magazine, qui révèlent votre force et votre féminité.

POUR QUI ?

Pour celles qui veulent se voir sublimées, affirmer leur caractère ou oser une image plus graphique, du portrait habillé au nu suggéré.









Clair–obscur

Sur fond noir, la lumière ne dessine que quelques lignes : une épaule, une courbe, un profil. Une ambiance mystérieuse qui suggère plus qu'elle ne montre.

POUR QUI ?

Pour celles qui veulent une œuvre d'art intemporelle, et pour les plus pudiques : on devine sans tout dévoiler, le visage peut même rester dans l'ombre.

VOS QUESTIONS LES PLUS FREQUENTES

Vous avez des questions ? C'est normal. Se lancer dans une séance photo intimiste est une démarche personnelle forte. Il est tout à fait naturel d'avoir des doutes, des interrogations, voire des peurs. Voici quelques réponses aux questions que l'on me pose souvent. Si vous avez besoin d'échanger plus en détail, je suis là pour en parler en toute simplicité.

« Est-ce que je dois poser nue ou en lingerie ? »

Non, jamais. Il n'y a aucune obligation. Certaines femmes choisissent d'exprimer leur féminité de manière plus dénudée, d'autres non. Tout est possible, mais rien n'est imposé. Vous êtes libre de décider comment vous voulez être photographiée. Nous en parlerons ensemble lors de l'échange préparatoire, pour que vous vous sentiez totalement en confiance.

« Et si je ne sais pas comment poser ? »

C'est tout à fait normal. 99 % des femmes que je photographie ne sont pas des modèles professionnelles. Vous n'avez pas besoin de savoir "comment faire" : je vous guide tout au long de la séance, dans les moindres détails si nécessaire, toujours avec douceur. Mon objectif est que vous vous sentiez à l'aise et belle, sans vous forcer à quoi que ce soit.

« Est-ce que mes photos seront utilisées ou diffusées ? »

Non, jamais sans votre autorisation explicite. La confidentialité est une valeur centrale dans mon travail. Vous pouvez choisir de garder toutes vos images pour vous, ou d'en partager une ou deux, ou plus. C'est vous qui décidez. Votre confiance est précieuse, je la respecte pleinement.

« Je ne suis pas à l'aise avec mon corps. Est-ce que ce type de séance est vraiment pour moi ? »

Oui, peut-être encore plus que pour d'autres. Ces séances sont justement là pour vous réconcilier avec votre image. On ne travaille pas "malgré" le corps, mais "avec". Ce que vous voyez comme des imperfections, je les photographie avec douceur. Et souvent, à travers ce nouveau regard bienveillant, mes clientes peuvent se voir différemment.

« Où se déroulent les séances ? »

Elles peuvent avoir lieu :
. dans mon studio à Cagnes-sur-Mer (cocon doux et lumineux)
. à votre domicile (si vous souhaitez un cadre familier et intime)
. dans une chambre d'hôtel ou autre lieu de votre choix (prix chambre ou location à votre charge)
. en extérieur (selon la saison et le style recherché)
Nous en discutons ensemble à l'avance pour choisir le lieu le plus adapté à votre énergie et à vos envies.

« Et si j'annule ? »

Je comprends que la vie ne suit pas toujours nos plans. Si vous devez annuler ou reporter, merci de me prévenir au moins 7 jours à l'avance. En cas d'imprévu plus grave ou d'empêchement personnel, nous trouverons ensemble une solution respectueuse pour reprogrammer la séance.



Prête à

RESERVER VOTRE SESSION ?

Si vous souhaitez réserver directement votre session,
remplissez le formulaire de contact ou écrivez-moi :

RÉSERVEZ UNE SESSION

contact@severinebemon.com
07 44 81 68 93

MERCI

Hâte de vous rencontrer et vous offrir un moment suspendu, où vous pouvez être vous-même, sans masque, sans attente, sans jugement. Vivre une expérience de soi, une rencontre avec son propre reflet, vécue comme un tournant ou un acte de réconciliation.

Séverine



contact@severinebemon.com
07 44 81 68 93
www.severinebemon.com
Avenue du Domaine du Loup, 06800 Cagnes-sur-Mer